

NORTHERN LIGHTS

Sweden Norway 9 Day

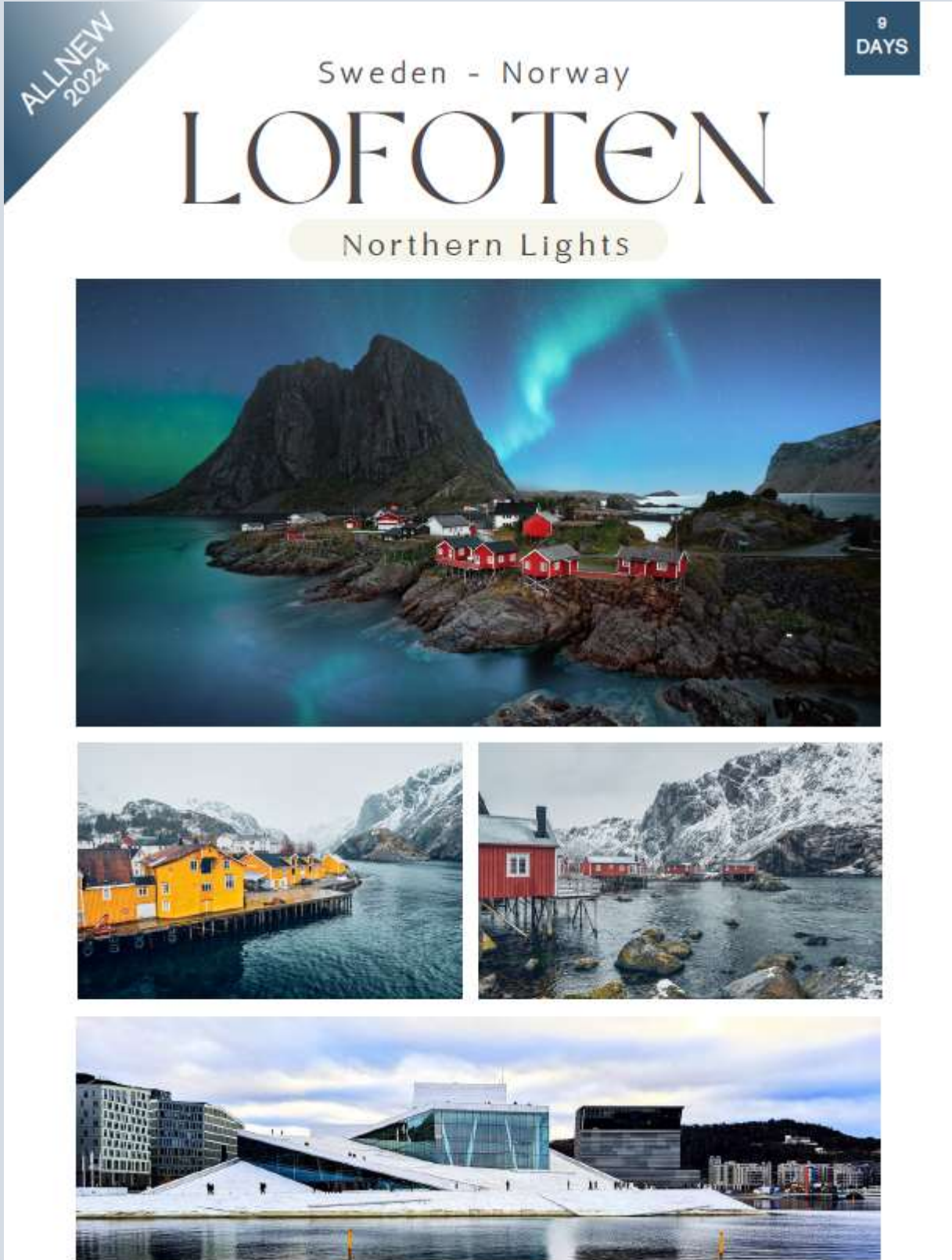

วันที่ 1	ออกเดินทางจากกรุงเทพฯ – สนามบินอาร์ลันด์ (ประเทศสวีเดน)	
22.00 น.	พร้อมคณะที่สนามบินสุวรรณภูมิ ประตู 4 เคาน์เตอร์ H/J สายการบินไทย	เจ้าหน้าที่คอยอำนวยความสะดวกในเรื่องสัมภาระและการเช็คอิน จากนั้นเชิญรอ ณ ห้องพักผู้โดยสารขาออก
วันที่ 2	สต็อกโฮล์ม - คิรูง่า (สวีเดน) - อุทยานแห่งชาติออบิสโก - ส่าแสงเหนือ	
00.25 น.	ออกเดินทางโดยสายการบินไทย เที่ยวบินที่ TG 960	
06.55 น.	ถึงท่าอากาศยานอาร์ลันด์ ประเทศสวีเดน ***รเปลี่ยนเที่ยวบิน***	
09.15 น.	นำคณะออกเดินทางสู่ เมืองคิรูง่า (สวีดิชแลปป์แลนด์) โดยสายการบิน SAS เที่ยวบินที่ SK 1042	ที่อยู่เหนือที่สุดในประเทศสวีเดนที่มีประชากรอาศัยอยู่ มีความสำคัญเพราะเป็นเมืองที่ผลิตแร่เหล็กที่มีชื่อของประเทศ
10.50 น.	เดินทางถึงท่าอากาศยานคิรูง่า รถรอรับคณะแล้วออกเดินทางสู่ภัตตาคาร	
12.00 น.	รับประทานอาหารกลางวัน ณ ภัตตาคาร	
	เดินทางตามเส้นทางวงกลมอาร์คติกเซอร์เคิลตั้งอยู่ที่ละติจูด 66 องศาเหนือ	ให้ท่านเพลิดเพลินไปกับทัศนียภาพอันงดงามของป่าสนและทะเลสาบ สู่อุทยานแห่งชาติออบิสโก Abisko National Park (94 ก.ม.) ในเขตลัปป์แลนด์ Lapland ของประเทศสวีเดน ซึ่ง Lonely Planet ยกให้เป็นสถานที่ซึ่งแสงเหนือมีความสว่างไสวมากที่สุดในโลก
18.00 น.	รับประทานอาหารค่ำ ณ ห้องอาหารโรงแรม	
21.00 น.	เริ่มปฏิบัติการล่าแสงเหนือ ใกล้ทะเลสาบ Tometrask และอุทยานแห่งชาติออบิสโก	เป็นที่ตั้งของศูนย์ศึกษาปรากฏการณ์แสงเหนือ เป็นจุดที่มีโอกาสในการเห็นแสงเหนือบนท้องฟ้าในยามค่ำคืน หากโชคดีฟ้าเปิด และค่า KP แรงส่งผลให้เกิดแสงเหนือ ท่านจะสามารถถ่ายภาพเก็บเป็นที่ระลึก
	นำท่านเข้าพักโรงแรม Hotell Fjället (เฉพาะเดือนมกราคมถึงเดือนกุมภาพันธ์ 2024) และ Abisko Lodge ในเดือนมีนาคมเป็นต้นไป	
วันที่ 3	อุทยานแห่งชาติออบิสโก - นั่งรถไฟเส้นทางสาย Arctic Train	
07.00 น.	รับประทานอาหารเช้าแบบสแกนดิเนเวียนที่โรงแรม	
08.00 น.	นำท่านเปลี่ยนบรรยากาศด้วยการนั่งรถไฟ 1 ในเส้นทางรถไฟที่ขึ้นชื่อว่าสวยที่สุดในเขตซีกโลกเหนือ	ที่เรียกขานกันว่า Arctic Train จนเข้าสู่เมืองนาร์วิก ทางตอนเหนือของประเทศนอร์เวย์
	แวดล้อมด้วยภูเขาและทะเลกว้างไกลอีกทั้งยังเป็นเมืองที่รักษาลมที่ 5	ทรงเสด็จประพาสมาทรงทอดพระเนตรการทำเหมืองแร่ของเมือง ซึ่งยังคงเปิดให้บริการจนถึงปัจจุบัน
	ชมวิวทิวทัศน์ของเมืองสวย	ทั้งนี้ขึ้นอยู่กับขบวนรถไฟที่วิ่ง ในกรณีที่ไม่มีวิ่ง ณ วันนั้น จะนำท่านเดินทางโดยรถโค้ชแทน
	ทางเจ้าหน้าที่จะแจ้งให้ทราบอีกครั้ง	
12.00 น.	รับประทานอาหารกลางวัน ณ ภัตตาคาร	
	ออกเดินทางต่อสู่เกาะโลโฟเท่น (220 ก.ม.) ตั้งอยู่ในเขต Nordland ประเทศนอร์เวย์	อาณาเขตของหมู่บ้านตั้งอยู่เหนือเส้นอาร์คติกเซอร์เคิลบริเวณใกล้ขั้วโลกเหนือ
	ล้อมรอบด้วยฟยอร์ดและเทือกเขาที่มีหิมะปกคลุมตลอดปี เกาะโลโฟเท่นประกอบไปด้วยเมือง หรือหมู่บ้านเล็กๆ	หลายๆ หมู่บ้าน กระจายตั้งอยู่รอบๆ เกาะการท่องเที่ยวชมหมู่บ้านต่างๆ เป็นไฮไลท์ของโลโฟเท่น

	จนมาวันนี้ชาวโลโฟเท่น มีความภาคภูมิใจที่รอดพ้นจากหิมะที่ถล่มลงมา อวดความงดงาม ที่มีความเป็นเอกลักษณ์เฉพาะตัว
18.00 น.	รับประทานอาหารค่ำ ณ ห้องอาหารโรงแรม
	พักค้างคืน ณ Nyvågar Rorbu Hotel หรือเทียบเท่าในระดับเดียวกัน
	นำท่านพักในสไลด์บ้านชาวประมง (Rorbuer Cabins) บ้านชาวประมงสีแดงที่ตั้งอยู่ริมทะเล หากโชคดีและฟ้าเปิดท่านยังสามารถเห็นแสงเหนือปกคลุมทั่วบริเวณในยามค่ำคืน
วันที่ 4	หมู่เกาะโลโฟเท่น - นุสฟยอร์ด - มอคคานเนส - หมู่บ้าน Å - หมู่บ้าน Reine - หมู่บ้านฮัมนอย
08.00 น.	รับประทานอาหารเช้าแบบสแกนดิเนเวียนที่โรงแรม
09.00 น.	หมู่บ้านนุสฟยอร์ด (Nusfjord) หมู่บ้านชาวประมงที่เก่าแก่ที่สุดแห่งหนึ่ง ยังเป็นหมู่บ้านที่ยังคงมีวิถีชีวิตแบบชาวประมงดั้งเดิมซึ่งได้รับการอนุรักษ์ไว้เป็นอย่างดี โดยชาวประมงที่นี่จะออกไปหาปลา และนำปลามาผ่านกระบวนการแปรรูปด้วยการตากแห้งเพื่อส่งขายและเก็บไว้ทานในฤดูหนาว ปลาส่วนใหญ่ที่จับได้ในเขตนี้คือปลาคอด
12.00 น.	รับประทานอาหารกลางวัน ณ ภัตตาคาร
บ่าย	มุ่งหน้าสู่บริเวณทางตอนใต้ของเกาะที่เมืองมอคคานเนส เชื่อมหมู่บ้าน Å ที่ได้ชื่อว่าเป็นหมู่บ้านที่สวยงามที่สุดบนหมู่เกาะโลโฟเท่น และเป็นจุดสิ้นสุดของถนนสายหลัก E10 ถนน King Olav's ถนนหลวงสายหลักเดียวของหมู่เกาะโลโฟเท่น หมู่บ้าน Reine อันได้ชื่อว่าเป็นหมู่บ้านที่มี Landscape ในการถ่ายภาพวิวธรรมชาติที่สวยงามที่สุดแห่งหนึ่งของเกาะโลโฟเท่น เดินทางสู่หมู่บ้านชาว Hamnoy ซึ่งเป็นหมู่บ้านชาวประมงที่เก่าแก่ที่สุดในเกาะโลโฟเท่น มีความสวยงามในอันดับต้น ๆ ภาพสวยของโลโฟเท่น ส่วนใหญ่มาจากหมู่บ้านนี้เป็นแบ็คกราวด์ที่สวยงาม ถูกแพร่กระจายไปให้โลกได้ชื่นชม
19.00 น.	รับประทานอาหารค่ำ ณ ห้องอาหารโรงแรม
	พักค้างคืน ณ Nyvågar Rorbu Hotel หรือเทียบเท่าในระดับเดียวกัน
วันที่ 5	เกาะโลโฟเท่น - สวนสัตว์ Polar Park - เมืองทรมุโซ
07.00 น.	รับประทานอาหารเช้าแบบสแกนดิเนเวียนที่โรงแรม
08.00 น.	เดินทางสู่สวนสัตว์ Polar Park (240 ก.ม.) ที่นี่นอกจากจะเป็นสวนสัตว์ที่อยู่เหนือสุดของโลกแล้ว ยังเป็นศูนย์อนุรักษ์พันธุ์สัตว์ในแถบขั้วโลก และถือว่าเป็นบ้านขนาดใหญ่ของสัตว์สายพันธุ์นักร้อง
13.00 น.	รับประทานอาหารกลางวัน ณ ภัตตาคาร
	นำคณะเข้าชม Polar Park ที่รวบรวมสายพันธุ์ของสัตว์หลากหลายชนิด อาทิ หมี, หมาป่า, แมวป่า Lynx, และรวมไปถึงสัตว์อื่นๆ อีกหลากหลายสายพันธุ์ อาทิ พวงกวางมุข, กวางเรนเดียร์, วัวมัสก์อ็อกซ์ อีกด้วย
	ถึงเมืองทรมุโซ Tromsø (184 ก.ม.) อีกหนึ่งเมืองท่องเที่ยวที่มีชื่อเสียง มีประชากรมากเป็นอันดับ 7 ของนอร์เวย์ ทรมุโซเป็นเมืองเล็ก ๆ แต่มีความเจริญและทันสมัยอย่างมากจนได้รับการขนานนามว่าเป็นปารีสแห่งยุโรปเหนือ (Paris of the North) ด้วยภูมิทัศน์อันสวยงาม มีทะเลเป็นฉากหน้าและภูเขาเป็นฉากหลัง เมืองท่องเที่ยวยอดนิยมอีกแห่งหนึ่งที่ไม่ควรพลาด อีกทั้งยังเป็นประตูสู่ขั้วโลกเหนือและศูนย์กลางการสำรวจขั้วโลกเหนืออีกด้วย
18.00 น.	รับประทานอาหารค่ำ ณ ภัตตาคาร

	นำคณะพัก Moxy Tromso หรือเทียบเท่าในระดับเดียวกัน
วันที่ 6	ชมเมืองทรมเซอ - ล่องเรือชมฟยอร์ด – นั่งกระเช้าเคเบิลคาร์สู่ยอดเขาสโตรสไตเนิน - ล่าแสงเหนือ
07.00 น.	รับประทานอาหารเช้าแบบสแกนดิเนเวียนที่โรงแรม
08.30 น.	สู่ท่าเรือกลางเมืองทรมเซอ นำท่านลงเรือ Catamaran ชมฟยอร์ดในแถบอาร์กติก ให้คุณได้ใกล้ชิดและมองเห็นทิวทัศน์อันงดงามของภูเขาและฟยอร์ด ความมหัศจรรย์เกิดจากการกัดเซาะของธารน้ำแข็งเมื่อหลายล้านปีก่อน
12.00 น.	รับประทานอาหารกลางวัน ณ ภัตตาคาร
	ชมเมืองทรมเซอ เริ่มจากย่านใจกลางเมือง อาคารสถาปัตยกรรมบ้านไม้เก่าแก่สีสันฉูดฉาดที่เป็นมรดกทางวัฒนธรรม ทรมเซอเป็นเมืองที่มีบ้านเก่าทำจากไม้จำนวนมากที่สุดในนอร์เวย์เหนือบ้านเก่าที่สุดสร้างตั้งแต่ปี ค.ศ. 1789 มหาวิหารอาร์กติก (Arctic Cathedral) สร้างด้วยสถาปัตยกรรมอันทันสมัย นั่งเคเบิลคาร์สู่ยอดเขาสโตรสไตเนิน (Mt.Storsteinen) ซึ่งอยู่สูงจากระดับน้ำทะเล 420 เมตร ชมเมืองทรมเซอแบบพาโนรามา มีลักษณะเป็นเกาะอยู่กลางฟยอร์ดมีเกาะใหญ่ ๆ ร้อมลอบ ทางด้านทิศตะวันออกมีอาณาเขตติดต่อกับประเทศสวีเดนและฟินแลนด์
18.00 น.	รับประทานอาหารค่ำ ณ ภัตตาคาร
	เริ่มปฏิบัติการล่าแสงเหนือ ทรมเซอ เป็นเมืองสวยชื่อดังของนอร์เวย์ เป็นส่วนหนึ่งของแลปแลนด์และเป็นจุดยอดนิยมอีกแห่งหนึ่งในการล่าแสงเหนือ เพราะมีพิกัดอยู่ตรงเส้นอาร์กติกและเป็นหนึ่งในเมืองวงแหวนแสงเหนือของโลก (หากสภาพอากาศไม่อำนวยหัวหน้าทัวร์อาจจะปรับเปลี่ยนเวลาตามความเหมาะสม ขึ้นอยู่กับสภาพอากาศในแต่ละวัน)
	นำคณะพัก Moxy Tromso **** หรือเทียบเท่าในระดับเดียวกัน
วันที่ 7	ทรมเซอ - ออสโล – เที่ยวชมเมือง
06.00 น.	รับประทานอาหารเช้าแบบสแกนดิเนเวียนที่โรงแรม
08.15 น.	ออกเดินทางสู่กรุงออสโล โดยสายการบิน Norwegian Airlines เที่ยวบินที่ DY 329
10.15 น.	ถึงท่าอากาศยานออสโล การ์เตอร์มอน รถรอรับท่านแล้วออกเดินทาง
12.00 น.	รับประทานอาหารกลางวัน ณ ภัตตาคาร
	นำท่านเที่ยวชมกรุงออสโล เข้าสู่เขตใจกลางเมือง ชมทำเนียบรัฐบาล, พระบรมมหาราชวัง, อาคารสถาปัตยกรรมเก่าแก่อายุกว่า 100 ปี อาทิ เนชั่นแนลเธียเตอร์, อาคารรัฐสภาและศาลาเทศบาลเมืองเก่าซึ่งเป็นสัญลักษณ์ของเมือง อิสระให้ท่านเดินเที่ยวย่านถนนคนเดิน คาร์ลโจฮันเกท ถนนช้อปปิ้งที่สำคัญของเมือง
18.30 น.	รับประทานอาหารค่ำ ณ ภัตตาคาร
	นำท่านเข้าพักโรงแรม Radisson Blu Scandinavia Oslo หรือเทียบเท่าในระดับเดียวกัน
วันที่ 8	ออสโล – เดินทางกลับ
08.00 น.	รับประทานอาหารเช้าแบบสแกนดิเนเวียนที่โรงแรม
10.00 น.	ออกเดินทางสู่ท่าอากาศยานออสโล เพื่อเตรียมเดินทางกลับสู่กรุงเทพฯ
14.15 น.	ออกเดินทางกลับสู่กรุงเทพฯ โดยสายการบินไทย เที่ยวบินที่ TG 955

วันที่ 9	เดินทางกลับถึงกรุงเทพฯ	
06.15 น.	นำท่านเดินทางกลับถึงกรุงเทพฯ โดยสวัสดิภาพ	
<p>หมายเหตุ ทางบริษัทได้เตรียมการเดินทางของคณะทัวร์ก่อน 45 วัน โดยซื้อตั๋วเครื่องบิน, เช่ารถโค้ช, จองที่พัก, ร้านอาหาร สถานที่เข้าชมต่าง ๆ ไว้ล่วงหน้าให้กับกรุ๊ปทัวร์ กรณีที่เกิดเหตุการณ์ อาทิ การยกเลิกเที่ยวบิน, การล่าช้าของสายการบิน, การพลัดเที่ยวบิน (ขึ้นเครื่องไม่ทัน), การนัดหยุดงาน, การจลาจล, ภัยพิบัติ, การถูกปฏิเสธการเข้าเมือง ทำให้การเดินทางล่าช้า หรือเหตุสุดวิสัยอื่น ๆ ไม่สามารถเดินทางไปยังจุดหมายตามโปรแกรมได้ หัวหน้าทัวร์ มีสิทธิ์ในการเปลี่ยนโปรแกรม และไม่สามารถคืนเงินค่าใช้จ่ายต่าง ๆ ที่ชำระแล้ว เพราะทางบริษัทฯ ได้ชำระค่าใช้จ่ายต่าง ๆ ล่วงหน้าแล้ว และหากมีค่าใช้จ่ายอื่น ๆ เกิดขึ้นนอกจากในรายการทัวร์ หัวหน้าทัวร์จะแจ้งให้ท่านทราบ เพราะเป็นสิ่งที่ทางบริษัท ฯ มีอาจรับผิดชอบได้</p>		

PERIOD	Tour Fare	Child 4-11	Child 4-6	SGL	NO TKT ADL / CHD
	Adults	With Bed	No Bed	SUPP	
20 - 28 กันยายน 2567	169,000.-	153,000.-	136,000.-	31,000.-	Call
11 - 19 ตุลาคม 2567	169,000.-	153,000.-	136,000.-	31,000.-	Call
18 - 26 ตุลาคม 2567	169,000.-	153,000.-	136,000.-	31,000.-	Call
08 - 16 พฤศจิกายน 2567	169,000.-	153,000.-	136,000.-	31,000.-	Call
22 - 30 พฤศจิกายน 2567	169,000.-	153,000.-	136,000.-	31,000.-	Call
04 - 12 ธันวาคม 2567	169,000.-	153,000.-	136,000.-	31,000.-	Call
24 ธ.ค. 2567 - 1 ม.ค. 2568	169,000.-	153,000.-	136,000.-	31,000.-	Call
29 ม.ค. - 6 ก.พ. 2568	169,000.-	153,000.-	136,000.-	31,000.-	Call
11 - 19 กุมภาพันธ์ 2568	169,000.-	153,000.-	136,000.-	31,000.-	Call
07 - 15 มีนาคม 2568	169,000.-	153,000.-	136,000.-	31,000.-	Call
21 - 29 มีนาคม 2568	169,000.-	153,000.-	136,000.-	31,000.-	Call
08 - 16 เมษายน 2568	169,000.-	153,000.-	136,000.-	31,000.-	Call



สำหรับท่านที่จองโปรแกรม ****บินสายการบินไทย****

- จองก่อน 90 วัน ลดท่านละ 4,000 บาท
- จองก่อน 60 วัน ลดท่านละ 2,000 บาท

ค่าทัวร์รวม :

- ค่าตั๋วเครื่องบินไป-กลับ รวมค่าภาษี และส่วนเพิ่มของน้ำมันเชื้อเพลิง ณ วันที่ 01 มกราคม 2567
- ค่ารถโค้ชมาตรฐานยุโรป และสแกนดิเนเวียน ท่องเที่ยวตามโปรแกรมที่ระบุ

- **หมายเหตุ :** บัตรเข้าชมต่างๆ โดยแต่ละสถานที่ มีการเปลี่ยนระบบการจอง โดยจองตาม Slot เวลาที่ว่าง และจองผ่านหน้าเว็บไซต์ ส่วนใหญ่จะเป็นระบบ First come First Serve ทางบริษัทไม่สามารถควบคุม หรือล็อกที่นั่งไว้ได้ โดยทางบริษัท จะพยายามจัดหาตั๋วตามที่ระบุในโปรแกรมให้ตรงกับวันและเวลา ที่จัดเตรียมไว้ในโปรแกรมนั้นๆ
- ค่าโรงแรมที่พักระดับ 4 ดาว , ที่พักแบบ Fisherman Cabin และที่พักในเขตอุทยานแห่งชาติ Abisko มีข้อจำกัดไม่เพียงพอ หรือปิดให้บริการในบางเดือน ทางบริษัทฯขอสงวนสิทธิ์ในการปรับเปลี่ยนเพื่อความเหมาะสม
- โรงแรมที่พักตามที่ระบุในรายการทัวร์ หรือเทียบเท่าในระดับราคาเดียวกัน โดยพักเป็นห้องแบบ Twin/ Double
- ค่ายกกระเป๋าใบใหญ่ท่านละ 1 ใบ น้ำหนักไม่เกิน 30 กิโลกรัม ส่วนกระเป๋าใบเล็กอยู่ในความดูแลของท่านเองไม่เกิน 7 กิโลกรัม (บางโรงแรมอาจไม่มีบริการเสริมในส่วนนี้)
- ค่าอาหารตามที่ระบุในรายการ คัดสรรเมนูและให้ท่านได้ลิศรสกับอาหารท้องถิ่นในแต่ละประเทศ
- ค่าทิปพนักงานขับรถท่องเที่ยวตามโปรแกรมตลอดการเดินทาง คิดอัตรา 2 ยูโรต่อท่าน / วัน
- ค่าธรรมเนียมวีซ่านอร์เวย์ (เชงเก้น)
- ค่าประกันการเดินทางของ บริษัท อลิอันซ์ ออยุธยา ประกันภัย จำกัด (มหาชน) (ประเทศไทย) จำกัดแผนการเดินทางท่องเที่ยวแบบกลุ่ม กลุ่มโครงการสูญเสียชีวิต/อวัยวะ/สาตาหรือทุพพลภาพถาวรสิ้นเชิง จากอุบัติเหตุ สำหรับผู้เอาประกันภัย อายุ 16-75 ปี จำนวนเงินเอาประกันภัย 2,000,000 บาท/ ค่ารักษาพยาบาลในต่างประเทศ 2,000,000 รวมค่ารักษาพยาบาลต่อเนื่องหลังจากกลับประเทศไทย 50,000 บาท (ภายใน 7 วันหลังจากกลับประเทศไทย) ครอบคลุมถึงสุขภาพที่ไม่ได้เกิดจากโรคประจำตัว
- หากมีความประสงค์จะเพิ่มความคุ้มครองในกรณีสัมภาระในการเดินทางสูญหายตลอดจนความล่าช้าของสัมภาระและเที่ยวบิน กรุณาสอบถามและโปรดศึกษาจากรายละเอียดของกรมธรรม์ตามเอกสารแนบท้ายใบจองทัวร์
- สำหรับสายการบินไทย อนุญาตให้โหลดกระเป๋าได้เครื่อง น้ำหนักไม่เกิน 23 กิโลกรัม และสามารถถือสัมภาระขึ้นเครื่องได้น้ำหนักไม่เกิน 7 กิโลกรัม / สำหรับสายการบินภายในประเทศ อนุญาตให้โหลดสัมภาระได้เครื่องได้ไม่เกิน 20 กิโลกรัม / ใบ โหลดได้ท่านละ 1 ใบเท่านั้น และนำสัมภาระถือขึ้นเครื่องน้ำหนักไม่เกิน 7 กิโลกรัม การเรียกค่าระวางน้ำหนักเพิ่มเป็นสิทธิของสายการบินที่ท่านไม่อาจปฏิเสธได้

ค่าทัวร์ไม่รวม :

- ค่าภาษีมูลค่าเพิ่ม 7% ของค่าบริการทัวร์
- ค่าภาษีหัก ณ ที่จ่าย 3%
- ค่าทิปหัวหน้าทัวร์ และไกด์ท้องถิ่น
- ค่าทำหนังสือเดินทาง (พาสปอร์ต)
- ค่าใช้จ่ายส่วนตัว อาทิ ค่าโทรศัพท์, ค่าซักกรีด, ค่าเครื่องดื่มในห้องพัก และค่าอาหารที่สั่งมาในห้องพัก ค่าอาหารและเครื่องดื่มที่สั่งพิเศษในร้านอาหารนอกเหนือจากที่ทางบริษัทฯ จัดให้ ยกเว้นจะตกลงกันเป็นกรณีพิเศษ เช่น หากท่านทานได้เฉพาะอาหารทะเลเพียงอย่างเดียว ท่านต้องมีค่าใช้จ่ายเพิ่ม
- ค่าดูแลขนส่งกระเป๋าเดินทางโดยสายการบิน , Coach Driver และ Hotel Porter service ในระหว่างการเดินทางท่องเที่ยว หากเกิดความเสียหาย หรือ สูญหาย หรือ ทรัพย์สินมีค่าสูญหายในทุกกรณี ท่านสามารถเรียกร้องได้ตามสิทธิ์ที่ระบุไว้ในกรมธรรม์การเดินทางเท่านั้น ทางบริษัทฯขอสงวนสิทธิ์ความรับผิดชอบในทุกกรณี
- ขึ้นวางกระเป๋า Carry On สำหรับขึ้นเครื่อง ต้องทำการจองล่วงหน้า และมีค่าใช้จ่ายในการนำขึ้นเครื่อง
- อัตราแลกเปลี่ยนอยู่ที่ 38.90 บาท อ้างอิงจากอัตราแลกเปลี่ยน ธนาคารกรุงเทพ ณ วันที่ 24 ตุลาคม 2566 หากช่วงวันเดินทางมีการปรับเปลี่ยนอัตราแลกเปลี่ยนเนื่องจากเงินบาทอ่อน ทางบริษัทฯขอสงวนสิทธิ์ในการเรียกเก็บเงินส่วนต่าง

- ในกรณีที่สายการบินเรียกเก็บ Fuel Charge เพิ่มจากที่บริษัทคิดไว้ ณ วันที่ 1 กค 2566
ค่าน้ำมันผันผวนที่เพิ่มขึ้นทางบริษัทฯ ขอสงวนสิทธิ์ในการเรียกเก็บเพิ่มตามความเป็นจริง

การจองทัวร์ (How to make your reservation)

หากท่านสนใจและประสงค์จะเดินทางกับ **European Holiday** กรุณาติดต่อ **Travel Agent** ใกล้บ้านหรือที่ท่านรู้จักและเชื่อถือได้ ซึ่งจะดูแลท่านด้วยขั้นตอนที่ง่าย สะดวก และมีประสิทธิภาพ เพื่อเป็นการยืนยันการเดินทางของท่าน กรุณาจองทัวร์และชำระเงินมัดจำล่วงหน้า **60,000** บาท ต่อผู้เดินทางหนึ่งท่าน ภายใน **3** วันนับจากวันที่จอง ซึ่งเงินมัดจำดังกล่าวจะเป็นการยืนยันการจองของท่าน และกรุณาชำระค่าทัวร์ส่วนที่เหลือล่วงหน้า **45** วันก่อนการเดินทาง หากท่านไม่ชำระเงินส่วนที่เหลือตามวันที่กำหนด ทางบริษัทฯ ถือว่าท่านยกเลิกการเดินทางโดยไม่มีเงื่อนไข แม้กรณีที่ยังไม่ทราบผลวีซ่า ทางบริษัทฯ ขออนุญาตเก็บค่าทัวร์ที่เหลือทั้งหมดก่อน ตามเงื่อนไขการชำระเงินค่าทัวร์ทั้งหมดก่อนเดินทาง **45** วัน

ทางบริษัทฯ ขอสงวนสิทธิ์ในการไม่รับจองทัวร์ (Cannot make your reservation)

เนื่องจากสถานที่ท่องเที่ยวต่างๆ ในโปรแกรมไม่เอื้ออำนวยต่อบุคคลดังต่อไปนี้

ทางบริษัทฯ ขอสงวนสิทธิ์ในการไม่รับจองทัวร์สำหรับลูกค้าดังต่อไปนี้

1. เด็กที่มีอายุในระหว่างแรกเกิดถึง 3 ขวบ
2. ผู้สูงอายุที่มีความจำเป็นต้องใช้วีลแชร์, ไม่เท้า หรือเครื่องมือต่างๆ ในการพยุงตัว
3. ผู้เดินทางที่บ่งบอกการเป็นบุคคลไร้ความสามารถ

การยกเลิกการจองทัวร์ (Cancellation Charge)

- ยกเลิกก่อนการเดินทาง 30 วัน ●

ทางบริษัทจะคืนค่าใช้จ่ายที่สามารถคืนได้

- ยกเลิกก่อนการเดินทางน้อยกว่า 30 วัน ●

ไม่คืนค่าทัวร์ ค่าวีซ่า และค่าโรงแรม (หัก 100% ของค่าทัวร์)

- หากท่านยกเลิกการเดินทางในเงื่อนไขใด เงื่อนไขหนึ่ง แต่ท่านสามารถหาผู้เดินทางมาแทนได้ โดยสามารถยื่นขอวีซ่าได้ทันตามกำหนดเวลา ทางบริษัทฯ จะคิดค่าใช้จ่ายเพิ่มคือค่าวีซ่า และค่าเปลี่ยนชื่อตัวเท่านั้น และต้องไม่อยู่ในเงื่อนไขของคำว่า NON-CHANGE NAME & NON-REFUND

- หากท่านยกเลิกการเดินทาง อันเนื่องมาจากบุคคลใดบุคคลหนึ่งในคณะของท่านไม่ได้รับการพิจารณาอนุมัติวีซ่า ไม่ว่าจะด้วยเหตุผลใดๆ ก็ตามอันเป็นการพิจารณาของสถานทูต ซึ่งการยกเลิกเฉพาะบุคคลหรือยกเลิกพร้อมกันทั้งหมด ให้ถือเป็นการยกเลิกตามเงื่อนไขของวันเวลาที่ยกเลิกดังกล่าวข้างต้น
- ในกรณีที่ท่านไม่แน่ใจว่าจะได้รับการพิจารณาอนุมัติวีซ่าจากทางสถานทูต ทางบริษัทขอแนะนำให้ท่านยื่นขอวีซ่าแบบเดี่ยว ซึ่งจะรู้ผลเร็วกว่าการยื่นขอวีซ่าแบบกรุป

บริษัทฯ ขอสงวนสิทธิ์ในการยกเลิกการเดินทางในกรณีที่มิผู้เดินทาง ต่ำกว่า 15 ท่าน โดยที่จะแจ้งให้ผู้เดินทางทราบล่วงหน้าก่อน 15 วัน และขอสงวนสิทธิ์ในการเปลี่ยนแปลงการท่องเที่ยว รวมทั้งไม่สามารถรับผิดชอบจากกรณีที่เกิดเหตุจำเป็นสุดวิสัยดังนี้ การล่าช้าของสายการบิน, การนัดหยุดงาน, ภัยธรรมชาติ, การก่อกองจลาจล, อุบัติเหตุ ฯลฯ และทางบริษัทฯ จะไม่รับผิดชอบค่าใช้จ่ายที่เกิดขึ้น หากท่านถูกปฏิเสธการเข้าเมือง อันเนื่องจากการกระทำที่สื่อไปในทางผิดกฎหมายหรือการหลบหนีเข้าเมือง ฯลฯ และจะไม่คืนเงินค่าทัวร์ที่ท่านชำระมาแล้ว

ตั๋วเครื่องบิน (Air Ticket)

ในการเดินทางเป็นหมู่คณะ ผู้โดยสารจะต้องเดินทางไป-กลับพร้อมกัน หากต้องการเลื่อนวันเดินทางกลับ ท่านจะต้องชำระค่าใช้จ่ายส่วนต่างที่สายการบินเรียกเก็บ และการจัดที่นั่งของกรุป เป็นไปโดยสายการบินเป็นผู้กำหนด ซึ่งทางบริษัทฯ ไม่สามารถเข้าไปแทรกแซงได้ และในกรณียกเลิกการเดินทาง ถ้าทางบริษัทฯ ได้ดำเนินการออกตั๋วเครื่องบินไปแล้ว ผู้เดินทางต้องรอ REFUND ตามระบบของสายการบินเท่านั้น และหากท่านไม่แน่ใจในวันเดินทางดังกล่าว กรุณาตรวจสอบกับเจ้าหน้าที่ฯ เพื่อยืนยันในกรณีที่ตั๋วเครื่องบินสามารถทำ REFUND ได้หรือไม่ก่อนที่ท่านจะชำระเงินค่าทัวร์ส่วนที่เหลือ

ค่าธรรมเนียมประกันภัยและค่าธรรมเนียมน้ำมันเชื้อเพลิงของสายการบิน (Insurance and Fuel Surcharge / Tax YQ)

ติดตามอัตราที่ทางสายการบินปรับค่าธรรมเนียม ณ วันที่ 1 มกราคม 2567 การเปลี่ยนแปลงของสายการบินในภายหลัง ถือเป็นค่าทัวร์ส่วนเพิ่มที่ทางบริษัทฯ ขอสงวนสิทธิ์ในการเรียกเก็บตามความเป็นจริง ณ วันที่ออกตั๋ว

หมายเหตุและเงื่อนไขเพิ่มเติม

- กรณีที่ท่านออกบัตรโดยสารขาไป-จากกลับ และบัตรโดยสารภายในเอง (ตัวภายในประเทศ เช่น ตั๋วเครื่องบิน , ตั๋วรถทัวร์ , ตั๋วรถไฟ) กรุณาติดต่อสอบถามเพื่อยืนยัน กับเจ้าหน้าที่ก่อนทุกครั้ง และควรจองบัตรโดยสารภายในที่สามารถเลื่อนวันและเวลาเดินทางได้ เพราะมีบางกรณีที่สายการบินอาจมี การปรับเปลี่ยนไฟล์ทบิน หรือ เวลาบิน โดยไม่แจ้ง ให้ทราบล่วงหน้า ทั้งนี้ขึ้นอยู่กับฤดูกาล สภาพภูมิอากาศ และ ตารางบินของท่าอากาศยาน เป็นสำคัญเท่านั้น สิ่งสำคัญ ท่านจำเป็นต้องมาถึงสนามบินเพื่อเช็คอินก่อนเครื่องบิน อย่างน้อย 3 ชั่วโมง โดยในส่วนนี้หากเกิด ความเสียหายใดๆ บริษัทขอสงวนสิทธิ์ในการไม่รับผิดชอบค่าใช้จ่ายที่เกิดขึ้นใดๆทั้งสิ้น
- กรณีที่ออกบัตรโดยสาร (ตัว) เรียบร้อยแล้ว มีรายละเอียดส่วนใดผิด ทางบริษัทขอสงวนสิทธิ์ในการรับผิดชอบไม่ว่าส่วนใดส่วนหนึ่ง หากท่านไม่ดำเนินการส่งสำเนาหน้าแรกของหนังสือเดินทางให้ทางบริษัทเพื่อใช้ในการออกบัตรโดยสาร

- หลังจากท่านชำระค่าทัวร์ครบตามจำนวนเรียบร้อยแล้วทางบริษัทจะนำส่งใบนัดหมายและเตรียมตัวการเดินทางให้ท่านอย่างน้อย 3 หรือ 5 วัน ก่อนออกเดินทาง
 - ในกรณีบริษัทออกบัตรโดยสารเครื่องบินแบบหมู่คณะ (ตัวกรุ๊ป) ท่านจะไม่สามารถเลื่อนไฟล์ท วันไปหรือกลับส่วนใดได้ จำเป็นจะต้องไป และ กลับ ตามกำหนดการเท่านั้น หากต้องการเปลี่ยนแปลงกรุณาติดต่อเจ้าหน้าที่เป็นกรณีพิเศษ
 - กรณีที่ท่านเป็นอิสลาม ไม่ทานเนื้อสัตว์ หรือ แพ้อาหารบางประเภท กรุณาแจ้งเจ้าหน้าที่เป็นกรณีพิเศษ
 - บริษัทฯ จะไม่รับผิดชอบค่าเสียหายในเหตุการณ์ที่เกิดจากยานพาหนะ การยกเลิกเที่ยวบิน การล่าช้าของสายการบิน ภัยธรรมชาติ การเมือง จราจร ประท้วง คำสั่งของเจ้าหน้าที่รัฐ และอื่นๆ ที่อยู่นอกเหนือการควบคุมของทางบริษัท
 - เมื่อท่านออกเดินทางไปกับคณะแล้ว ท่านงดใช้บริการใดบริการหนึ่ง หรือไม่เดินทางพร้อมคณะ ถือว่าท่านสละสิทธิ์ ไม่สามารถเรียกร้องค่าบริการคืนได้ ไม่ว่ากรณีใดๆ ทั้งสิ้น
 - บริษัทขอสงวนสิทธิ์ ในการไม่รับผิดชอบใดๆ ทั้งสิ้น หากเกิดสิ่งของสูญหายระหว่างการเดินทางและขอสงวนสิทธิ์ในการเรียกเก็บค่าใช้จ่ายตามจริง กรณีท่านลืมสิ่งของไว้ที่โรงแรมและจำเป็นต้องส่งมายัง จุดหมายปลายทางตามที่ท่านต้องการ
 - บริษัทขอสงวนสิทธิ์การเก็บค่าน้ำมันและภาษีสนามบินทุกแห่งเพิ่มหากสายการบินมีการปรับขึ้นก่อนวันเดินทาง
 - เนื่องจากการเดินทางท่องเที่ยวในครั้งนี้ เป็นการชำระแบบจ่ายขาดกับบริษัทในต่างประเทศ ทางบริษัทจึงขอสงวนสิทธิ์ ไม่สามารถขอรับเงินคืนได้ในบริการบางส่วน หรือ ส่วนใดส่วนหนึ่งที่ท่านไม่ต้องการ ได้รับความเสียหายระหว่างเดินทาง สถานที่ท่องเที่ยวที่ไม่สามารถเข้าชมได้ ไม่ว่าด้วยสาเหตุใดก็ตาม ทางบริษัทขอสงวนสิทธิ์ในการไม่สามารถคืนค่าใช้จ่ายไม่ว่าส่วนใดส่วนหนึ่งให้ท่าน เนื่องจากทางบริษัทได้ทำการจองและถูกเก็บค่าใช้จ่ายแบบเหมาจ่ายไปแล้วล่วงหน้าทั้งหมดแล้ว แต่หากกรณีสถานที่เข้าชม ไม่สามารถเข้าชมได้ เนื่องจากสภาพอากาศ ทางบริษัทจะทำการเรียกเงินคืนจากบริษัทในต่างประเทศให้ท่าน ใช้เวลาทำการ 15-30 วัน (ไม่รวมเสาร์-อาทิตย์)
 - หากมีสถานที่ ร้านค้าที่ไม่สามารถเปิดให้บริการได้ภายหลัง โปรแกรมอาจมีการเปลี่ยนแปลงได้ตามความเหมาะสม โดยไม่แจ้งให้ทราบ ล่วงหน้า โดยส่วนนี้ทางบริษัทจะคำนึงถึงประโยชน์ของลูกค้าเป็นสำคัญหากกรณีที่ทำเป็นจะต้องมีค่าใช้จ่ายเพิ่ม ทางบริษัทจะแจ้งให้ ทราบล่วงหน้า
 - บริษัทฯ ขอสงวนสิทธิ์ในการยกเลิกการเดินทางในกรณีที่มีผู้เดินทาง ต่ำกว่า 15 ท่าน โดยที่จะแจ้งให้ผู้เดินทางทราบล่วงหน้าก่อน 10-15 วัน ค่าวีซ่าที่ดำเนินการไปแล้วท่านจะไม่สามารถขอเงินคืนได้ และขอสงวนสิทธิ์ในการเปลี่ยนแปลงการท่องเที่ยว รวมทั้งไม่สามารถรับผิดชอบจากกรณีที่เกิดเหตุจำเป็นสุดวิสัยดังนี้ การล่าช้าของสายการบิน, การนัดหยุดงาน, ภัยธรรมชาติ, การก่อกบฏ, อุบัติเหตุ ฯลฯ และทางบริษัทฯ จะไม่รับผิดชอบค่าใช้จ่ายที่เกิดขึ้น หากท่านถูกปฏิเสธการเข้าเมือง อันเนื่องจากการกระทำที่ส่อไปในทางผิดกฎหมายหรือการหลบหนีเข้าเมือง ฯลฯ และจะไม่คืนเงินค่าทัวร์ที่ท่านชำระมาแล้ว
- หลังจากการจองทัวร์และชำระเงินมัดจำแล้ว ทางบริษัทฯ ถือว่าท่านได้ยอมรับในข้อตกลงและเงื่อนไขของบริษัทฯ ได้ระบุไว้ข้างต้นทุกประการ

เอกสารในการยื่นวีซ่าของประเทศนอร์เวย์ ใช้เวลายื่นประมาณ 15-30 วันทำการ

ตั้งแต่วันที่ 14 พฤศจิกายน 2556 เป็นต้นไป ประเทศในกลุ่มเชงเก้น จะเริ่มเก็บข้อมูลทางกายภาพของผู้เดินทางโดยการเก็บข้อมูลภาพถ่ายดิจิทัล ใบหน้าและข้อมูลสแกนลายนิ้วมือ 10 นิ้ว ที่เรียกว่า ไบโอมेटริกซ์ ซึ่งข้อมูลของผู้สมัคร จะถูกบันทึกไว้ในระบบฐานข้อมูลเกี่ยวกับวีซ่า VIS เป็นระยะเวลา 5 ปี ผู้สมัครทุกท่านจึงต้องเดินทางมายังศูนย์รับยื่นวีซ่าด้วยตัวเองตามเวลานัดหมาย

- พาสปอร์ตที่ยังไม่หมดอายุ และมีอายุไม่ต่ำกว่า 6 เดือนก่อนวันหมดอายุ หากมีพาสปอร์ตเล่มเก่าไม่ว่าจะเคยมีวีซ่าในกลุ่มประเทศเชงเก้นหรือประเทศอื่น ควรนำไปแสดงด้วยเพื่อเป็นการง่ายต่อการอนุมัติวีซ่า
- รูปถ่ายสีขนาด 3.5 x 4.5 ซม. จำนวน 2 ใบพื้นหลังเป็นสีขาว
- สำเนาทะเบียนบ้าน / สำเนาบัตรประชาชน หรือบัตรข้าราชการ / สำเนาใบเปลี่ยนชื่อ-สกุล / สำเนาทะเบียนสมรส , หย่า / สำเนาสูติบัตร ในกรณีอายุไม่ถึง 20 ปีบริบูรณ์
- หนังสือรับรองการทำงานจากบริษัท / สังกัดที่ท่านทำงานอยู่ต้องเป็นภาษาอังกฤษเท่านั้นโดยระบุตำแหน่ง, อัตราเงินเดือนในปัจจุบัน, วันเดือนปีที่เริ่มทำงานกับบริษัทนี้และช่วงเวลาที่อยู่กลางงานเพื่อเดินทางไปท่องเที่ยว หลังจากนั้นจะกลับมาทำงานตามปกติหลังครบกำหนดลา
- กรณีที่เป็นเจ้าของกิจการ ขอใบทะเบียนการค้า , ใบทะเบียนพาณิชย์ และหนังสือรับรองบริษัทที่ตัดไว้ไม่เกิน 6 เดือน พร้อมวัสดุประสงค์ หรือใบเสียภาษี และหลักฐานการเงินของบริษัทฯ ย้อนหลัง 6 เดือน
- หนังสือรับรองจากทางธนาคาร และสเตตเมนต์บัญชีเงินฝากย้อนหลัง 6 เดือนต้องอัปเดตเป็นเดือนปัจจุบัน ควรเลือกเล่มที่มีการเข้าออกของเงินสม่ำเสมอ และมีจำนวนไม่ต่ำกว่า 6 หลัก เพื่อให้เห็นว่ามีความฐานะการเงินเพียงพอที่จะครอบคลุมกับค่าใช้จ่ายได้อย่างไม่เดือดร้อนเมื่อกลับสู่ภูมิลำเนา ในกรณีที่เดินทางเป็นครอบครัวหากใช้บัญชีใดบัญชีหนึ่งในการยื่นขอวีซ่า ต้องออกหนังสือรับรองค่าใช้จ่ายในครอบครัวด้วย ***สถานทูตไม่รับบัญชีกระแสรายวัน***
- กรณีที่บริษัทของท่าน เป็นผู้รับผิดชอบค่าใช้จ่ายในการเดินทางให้กับผู้เดินทางทั้งหมดนอกเหนือจากเอกสารข้อ 1 -6 แล้ว ทางบริษัทจะต้องออกจดหมายอีกฉบับเพื่อแสดงความรับผิดชอบต่อค่าใช้จ่าย และการกลับมาทำงานของท่าน โดยระบุชื่อผู้เดินทางและเหตุผลที่จัดการเดินทางนี้ในจดหมายด้วย
- กรณีที่เป็นนักเรียน นักศึกษาจะต้องมี หนังสือรับรองจากสถาบันการศึกษาตัวจริง
- กรณีที่เด็กอายุต่ำกว่า 20 ปี เดินทางไปกับบิดา หรือมารดา ท่านใดท่านหนึ่ง จะต้องทำจดหมายยินยอม โดยที่บิดา, มารดา จะต้องไปยื่นเรื่องแสดงความจำนงในการอนุญาตให้บุตรเดินทางไปกับอีกท่านหนึ่งได้ ณ ที่ว่าการอำเภอหรือเขต โดยมีนายอำเภอ หรือผู้อำนวยการเขตลงลายมือชื่อ และประทับตรารับรองจากทางราชการอย่างถูกต้อง
- การบิดเบือนข้อเท็จจริงประการใดก็ตามอาจจะถูกระงับมิให้เดินทางเข้าประเทศเป็นการถาวรและถึงแม้ว่าท่านจะถูกปฏิเสธวีซ่าสถานทูตไม่คืนค่าธรรมเนียมที่ได้ชำระไปแล้วละหากต้องการขอยื่นคำร้องใหม่ก็ต้องชำระค่าธรรมเนียมใหม่ทุกครั้ง
- หากสถานทูตมีการสุ่มเรียกสัมภาษณ์บางท่าน ทางบริษัทฯ ขอความร่วมมือในการเชิญท่านไปสัมภาษณ์ตามนัดหมาย และโปรดแต่งกายสุภาพ ทั้งนี้บริษัทฯ จะส่งเจ้าหน้าที่ไปอำนวยความสะดวก และประสานงานตลอดเวลา และหากสถานทูตขอเอกสารเพิ่มเติม ทางบริษัทฯ ใคร่ขอรบกวนท่านจัดส่งเอกสารดังกล่าวเช่นกัน
- กรณีที่ท่านยกเลิกการเดินทางภายหลังจากได้วีซ่าแล้ว ทางบริษัทฯ ขอสงวนสิทธิ์ในการแจ้งสถานทูต ยกเลิกวีซ่าของท่าน เนื่องจากการขอวีซ่าในแต่ละประเทศ จะถูกบันทึกไว้เป็นสถิติในนามของบริษัทฯ
- ทางสถานทูตไม่มีนโยบายในการคืนค่าธรรมเนียมวีซ่าให้กับผู้ร้องขอ หากท่านไม่ผ่านการพิจารณาวีซ่าไม่ว่าจะเป็นเหตุผลใดก็ตาม ท่านไม่มีสิทธิ์เรียกร้องคืนค่าวีซ่าได้

หลังจากการจองทัวร์และชำระเงินมัดจำแล้ว ทางบริษัท ฯ ถือว่าท่านได้ยอมรับในข้อตกลง และเงื่อนไขที่บริษัทได้ระบุไว้ข้างต้นทุกประการ